



AZIENDA SANITARIA LOCALE DI RIETI

Via del Terminillo, 42 - 02100 RIETI - Tel. 0746.2781 - PEC: asl.rieti@pec.it
www.asl.rieti.it C.F. e P.I. 00821180577

OPERA:

P.O. "SAN CAMILLO DE LELLIS"

OGGETTO:

PROGETTO DI FATTIBILITA' TECNICA ED ECONOMICA

Lavori finalizzati alla fornitura chiavi in mano di N° 1 acceleratore lineare presso l'UOC di Radioterapia della ASL di Rieti

Il Responsabile del procedimento: <i>Dott. Sandro Luigi GIUGLIANO</i>	Il Progettista: <i>Ing. Antonino GERMOLE'</i>	Il Direttore generale <i>Dott.ssa Marinella d'Innocenzo</i>
		Progetto fattibilita' <input checked="" type="checkbox"/>
		Progetto definitivo <input type="checkbox"/>
		Progetto esecutivo <input type="checkbox"/>
<i>Documentazione fotografica</i>	Scala: VARIE	DOC
Agg: Agg: Agg:	Data: Novembre 2021	5

STATO ATTUALE

PIANO SEMINTERRATO
SCALA 1 : 100

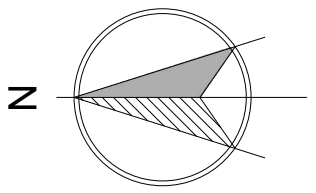
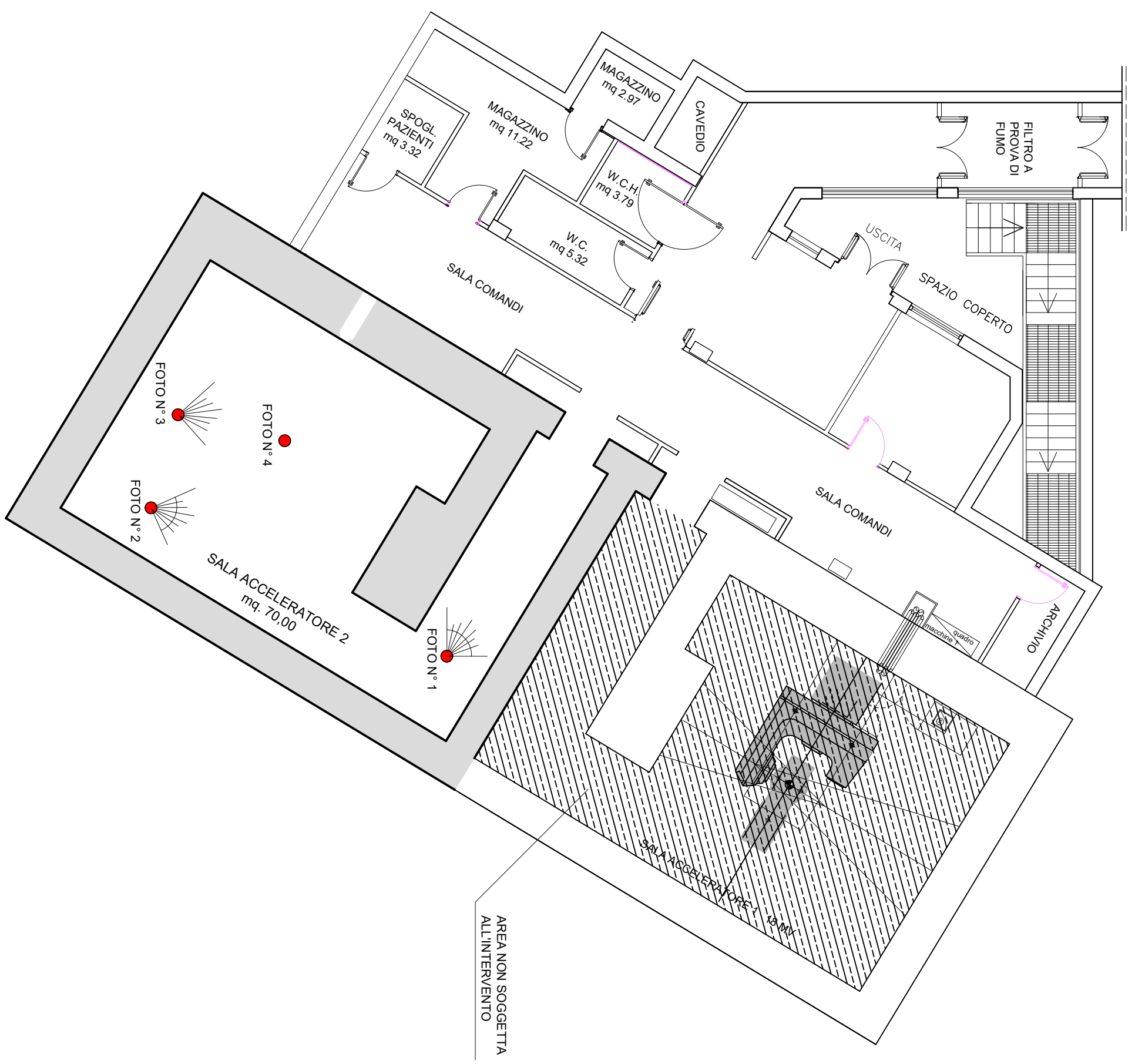

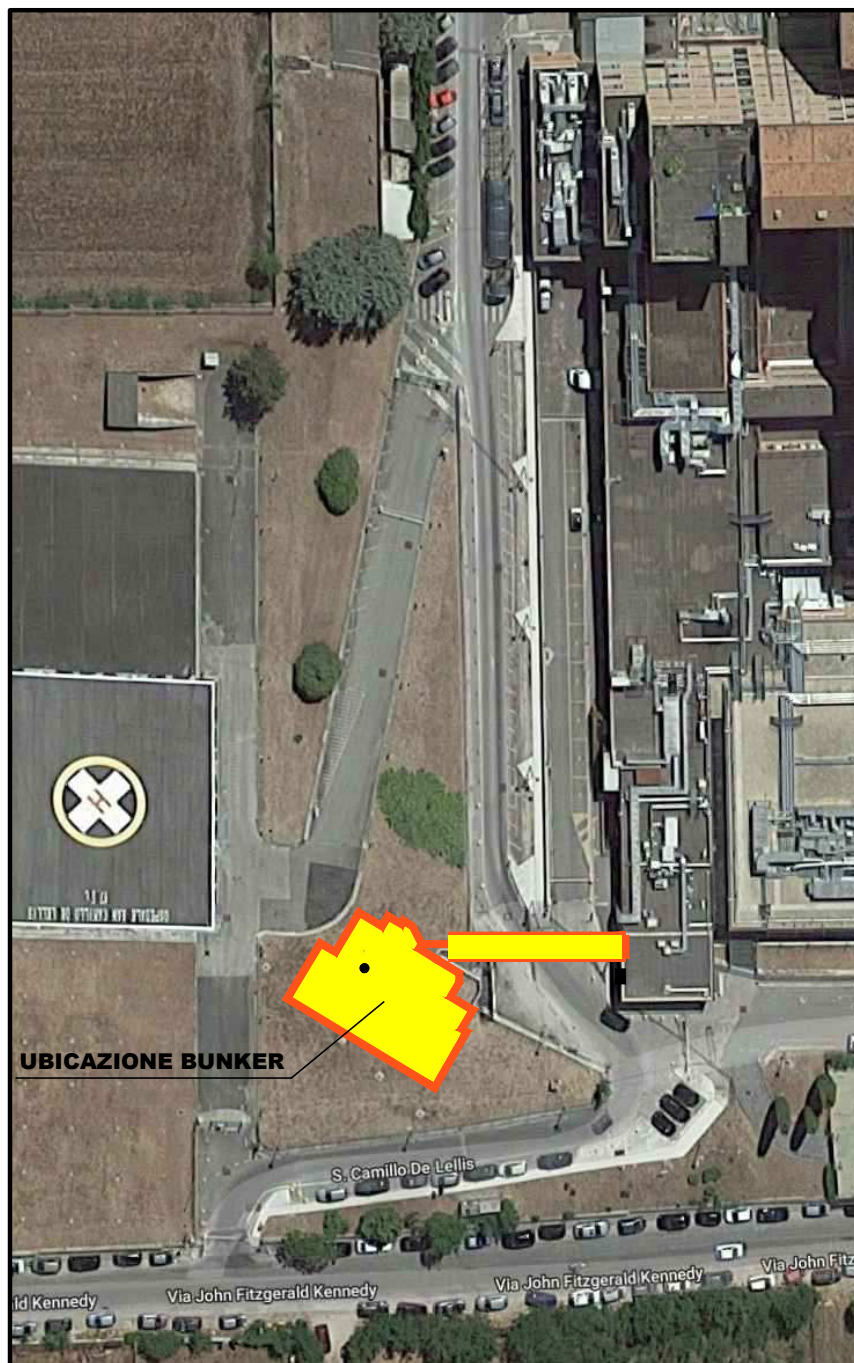

ORTOFOTO



FOTO COPERTURA SCALA EMERGENZA

FOTO INTERNE



FOTO N° 1

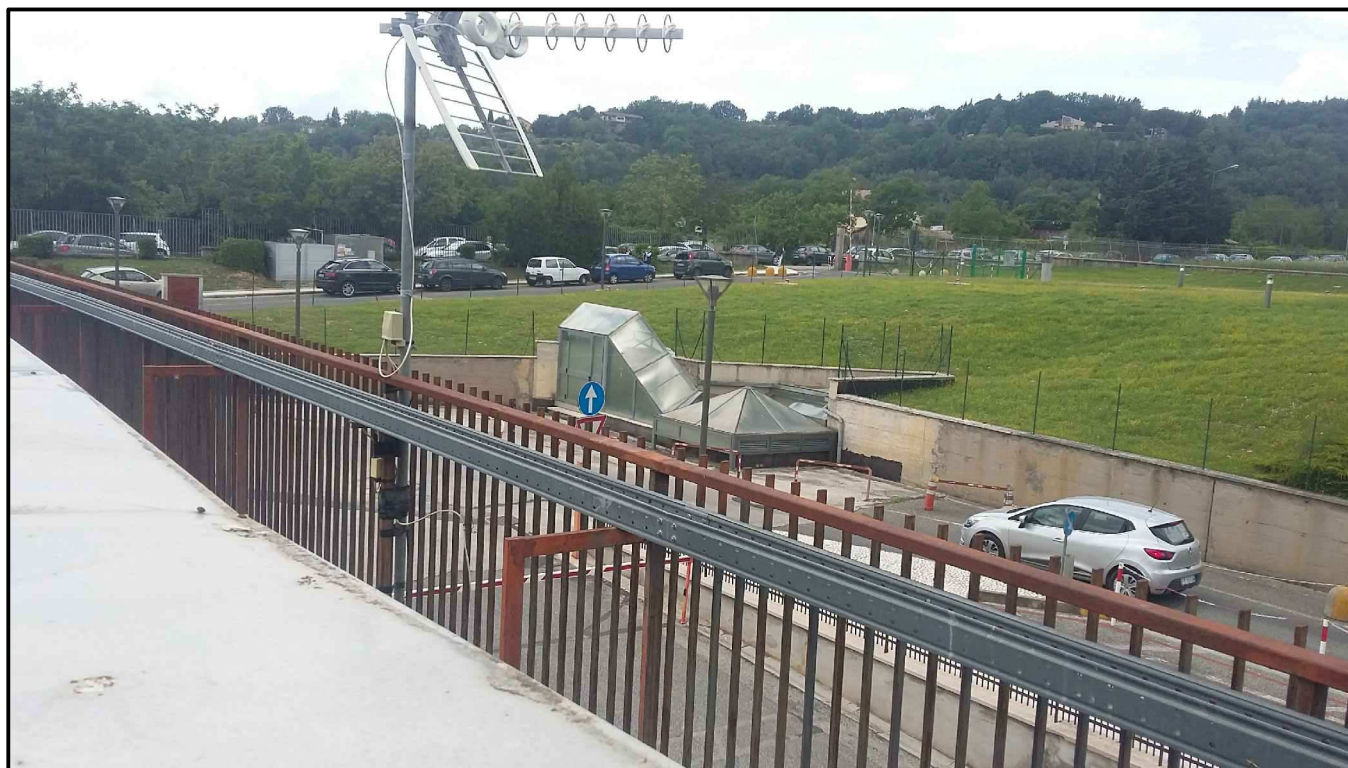

FOTO N° 2

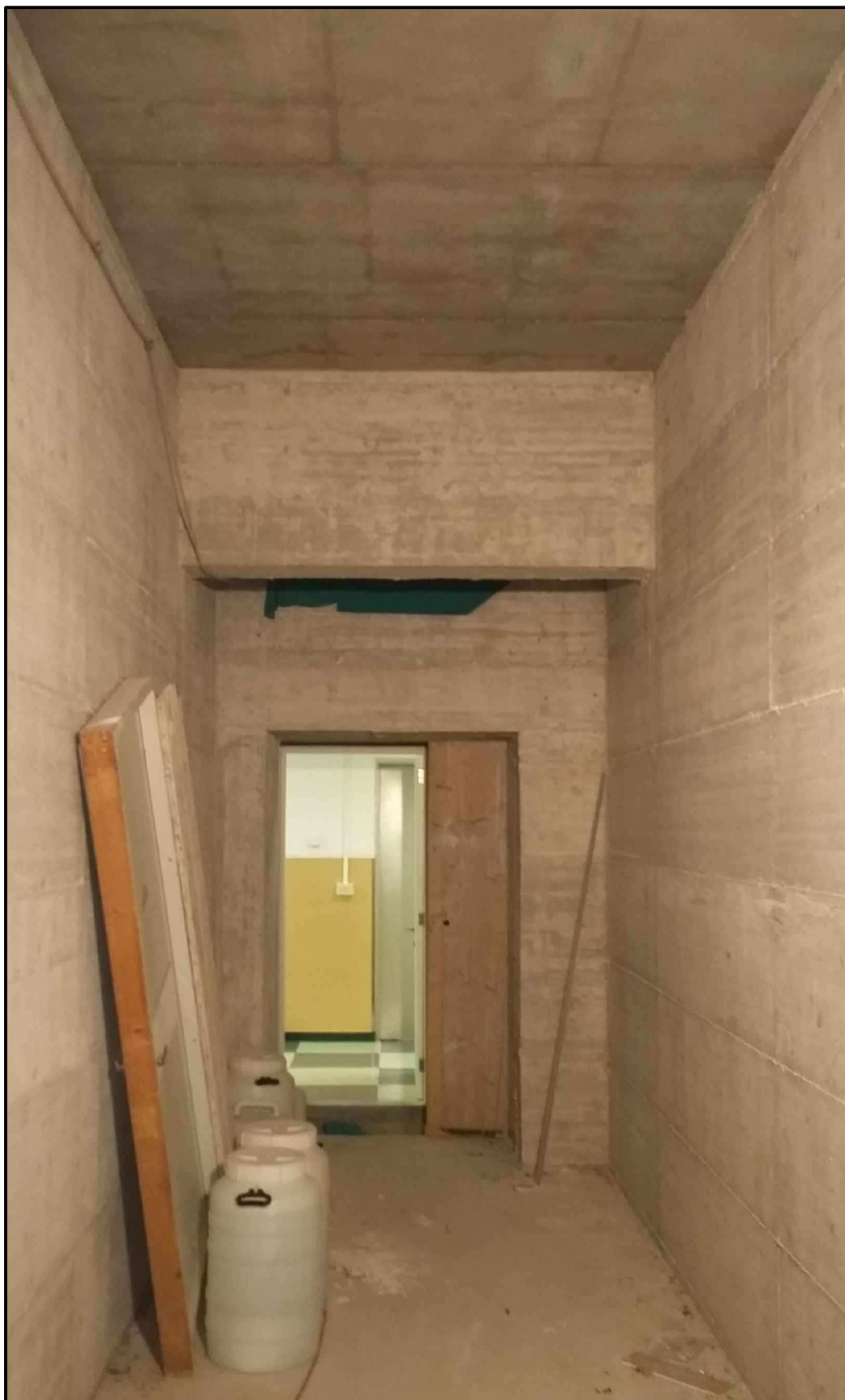
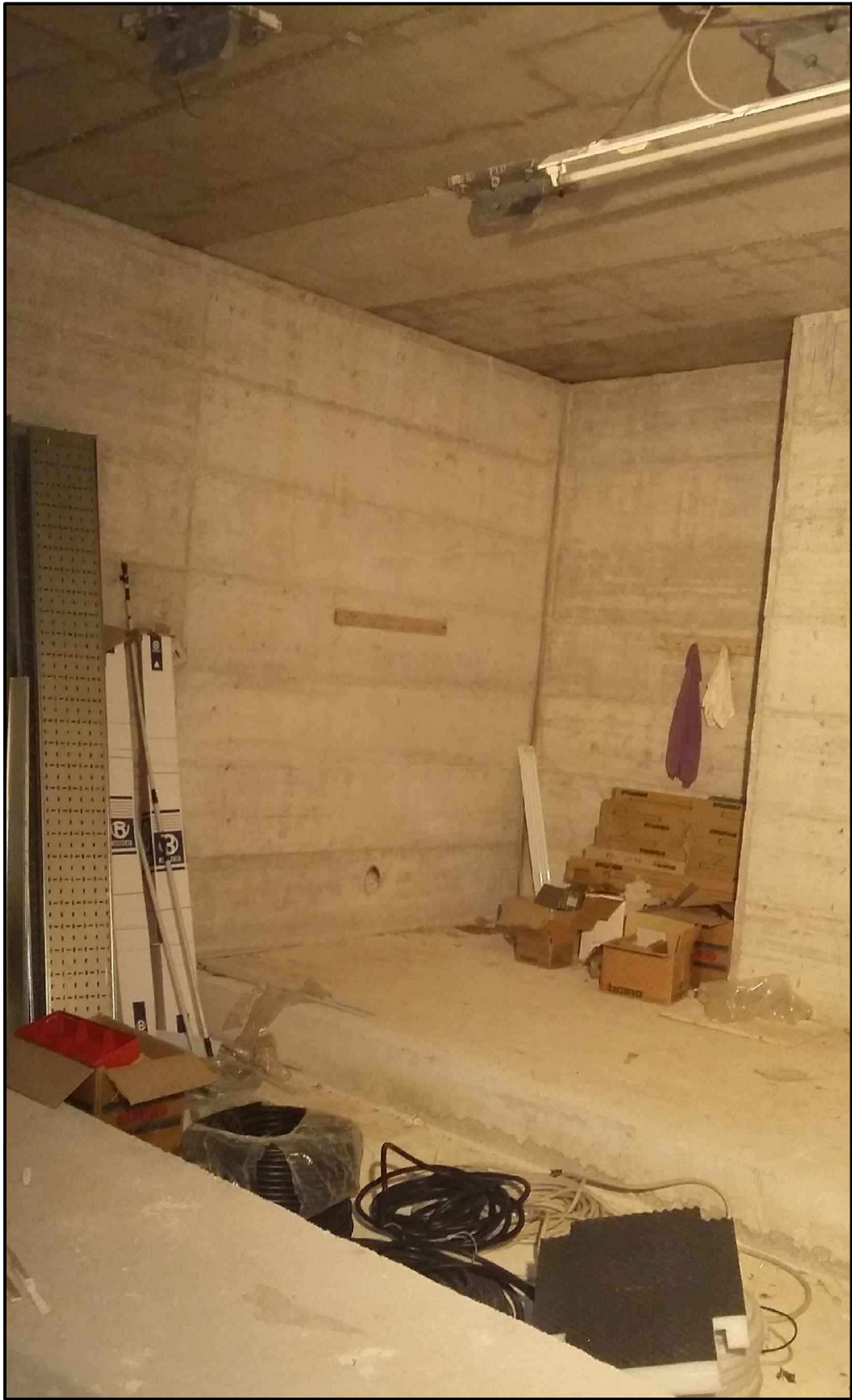

FOTO N° 3



FOTO N° 4